Wǒ huì tiàowǔ, dàn tiào de bù zěnmeyàng.
我 会 跳舞，但 跳 得 不 怎么样。
Tôi biết múa nhưng không giỏi lắm.

Wǒ tiào de fēicháng hǎo.
* 我 跳 得 非常 好。 (×)
Tôi múa rất giỏi.

Zuǒbian kàn bàozhǐ de zhège rén shì wǒ jiějie, yòubian xiězì de nàge rén shì wǒ gēge.
26. 左边 看 报纸 的 这个 人 是 我 姐姐，右边 写字 的 那个人 是 我 哥哥。

Tāmen jiā kěnéng yǒu sān ge háizi.
* 他们 家 可能 有 三 个 孩子。 ( )

Nǚ'ér ràng wǒ gàosu nǐ, tā jīntiān wǎnshang hé péngyoumen yìqǐ qù chànggē, bù huílai chī
27. 女儿 让 我 告诉 你，她 今天 晚上 和 朋友们 一起 去 唱歌，不 回来 吃
wǎnfàn le.
晚饭 了。

Nǚ'ér jīntiān zài jiā chī wǎnfàn.
* 女儿 今天 在 家 吃 晚饭。 ( )

Zhè shì érzi sòng gěi wǒ de shǒubiǎo, yīnwèi míngtiān shì wǒ de shēngrì.
28. 这 是 儿子 送 给 我 的 手表，因为 明天 是 我 的 生日。

Tā sòng gěi érzi yí kuài shǒubiǎo.
* 她 送 给 儿子 一 块 手表。 ( )

Nǐ wèn de zhège wèntí hěn hǎo, wǒ yào xiǎng yi xiǎng, míngtiān zài gàosu nǐ, kěyǐ ma?
29. 你 问 的 这个 问题 很 好，我 要 想 一 想，明天 再 告诉 你，可以 吗？

Tā xiànzài méiyǒu huídá zhège wèntí.
* 他 现在 没有 回答 这个 问题。 ( )

Gēge de Hànyǔ bǐ wǒ hǎo, jiějie de Hànyǔ yě bǐ wǒ hǎo.
30. 哥哥 的 汉语 比 我 好，姐姐 的 汉语 也 比 我 好。

Wǒ de Hànyǔ méiyǒu gēge hé jiějie nàme hǎo.
* 我 的 汉语 没有 哥哥 和 姐姐 那么 好。 ( )

www.nhantriviet.com/GiaoTrinhChuanHSK

第四部分 Phần 4

第 31–35 题：选择合适的问答

Câu hỏi 31-35: Chọn câu hỏi hoặc câu trả lời phù hợp với câu cho sẵn.

Zhè liǎng tiān zěnme méi kànjiàn Wáng lǎoshī?
A 这 两 天 怎么 没 看见 王 老师?

Wǒ gēge bǐ wǒ jiějie dà sān suì.
B 我 哥哥 比 我 姐姐 大 三 岁。

Jiāli hái yǒu ne, lái diǎnr shuǐguǒ ba.
C 家里 还 有 呢，来 点儿 水果 吧。

Zhè shì wǒ bàba sòng gěi wǒ de, zuótiān shì wǒ de shēngrì.
D 这 是 我 爸爸 送 给 我 的，昨天 是 我 的 生日。

Tā zài nǎr ne? Nǐ kànjiàn tā le ma?
E 他 在 哪儿 呢? 你 看见 他 了 吗?

Wǒ juéde gōnggòngqìchē méiyǒu zìxíngchē kuài. Yīnwèi lùshang chē tài duō le.
F 我 觉得 公共汽车 没有 自行车 快。因为 路上 车 太 多 了。

Tā hái zài jiàoshì li xuéxí.
例如：他 还 在 教室 里 学习。 [E]
Ví dụ: *Anh ấy còn đang học trong lớp.*

Jīntiān de jīdàn bǐ zuótiān de piányi yìxiē, nín lái diǎnr ba.
31. 今天 的 鸡蛋 比 昨天 的 便宜 一些，您 来 点儿 吧。 [ ]

Nǐ gēgē dà háishi nǐ jiějie dà?
32. 你 哥哥 大 还是 你 姐姐 大? [ ]

Zhè shì nǐ de zìxíngchē ma? Zhēn piàoliang.
33. 这 是 你 的 自行车 吗? 真 漂亮。 [ ]

Nǐ měi tiān zuò gōnggòngqìchē qù xuéxiào ma?
34. 你 每 天 坐 公共汽车 去 学校 吗? [ ]

Tā kěnéng qù lǚyóu le.
35. 她 可能 去 旅游 了。 [ ]

www.nhantriviet.com/GiaoTrinhChuanHSK

三、语音 Phần ngữ âm 11-2

第一部分 Phần 1

第 1 题：听录音，注意句重音和句末的升降调

Câu hỏi 1: Nghe bài ghi âm, chú ý các phần được đọc nhấn mạnh trong câu và ngữ điệu (lên giọng hoặc xuống giọng) ở cuối câu.

Míngtiān nǐ qù bu qù yóuyǒng?
(1) 明天 你去不去 游泳? ↘

Nǐ xiǎng bu xiǎng hé péngyoumen yìqǐ qù hē chá?
(2) 你 想 不 想 和 朋友们 一起 去 喝 茶? ↘

Nǐ zhīdào bu zhīdào zhège Hànzì zěnme xiě?
(3) 你 知道 不 知道 这个 汉字 怎么 写? ↘

Nǐ yǒu méiyou yìbǎi kuài qián?
(4) 你有 没有 一百 块 钱? ↘

第二部分 Phần 2

第 2 题：听录音并跟读下列句子，注意句重音和句末的升降调

Câu hỏi 2: Nghe bài ghi âm và đọc theo, chú ý các phần được đọc nhấn mạnh trong câu và ngữ điệu (lên giọng hoặc xuống giọng) ở cuối câu.

Nǐ rènshi bu rènshi nàge chuān hóng yīfu de rén?
(1) 你 认识 不 认识 那个 穿 红 衣服 的 人? ↘

Nǐ měi tiān zǎoshang hē bu hē niúnǎi?
(2) 你 每 天 早上 喝 不 喝 牛奶? ↘

Qiánbian shuōhuà de nàge rén shì bu shì nǐ de Hànyǔ lǎoshī?
(3) 前边 说话 的 那个 人 是 不 是 你 的 汉语 老师? ↘

Nǐ kàn bu kàn zhè běn xīn mǎi lái de shū?
(4) 你 看 不 看 这 本 新 买 来 的 书? ↘

www.nhantriviet.com/GiaoTrinhChuanHSK

四、汉字 Chữ Hán

第一部分 Phần 1

第 1–2 题：看汉字，按偏旁归类

Câu hỏi 1-2: Xem các chữ Hán sau và xếp chúng theo bộ.

A 冷　　B 病　　C 凉　　D 决

E 瘦　　F 冰　　G 疯　　H 疼

1. 疒：_____

2. 冫：_____

第二部分 Phần 2

第 3 题： 看生词和图片，猜出词义

Câu hỏi 3: Xem hình và các từ mới rồi đoán nghĩa của các từ này.

水果店　　酒店　　商店　　书店

____　　____　　____　　____

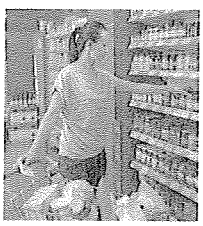

A

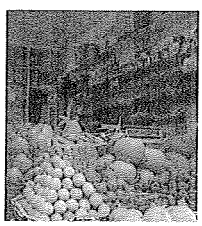

B

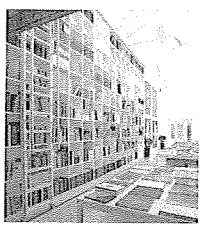

C

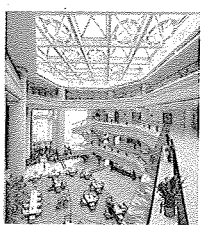

D

www.nhantriviet.com/GiaoTrinhChuanHSK